

CORTE AA
ESCALA 1:250

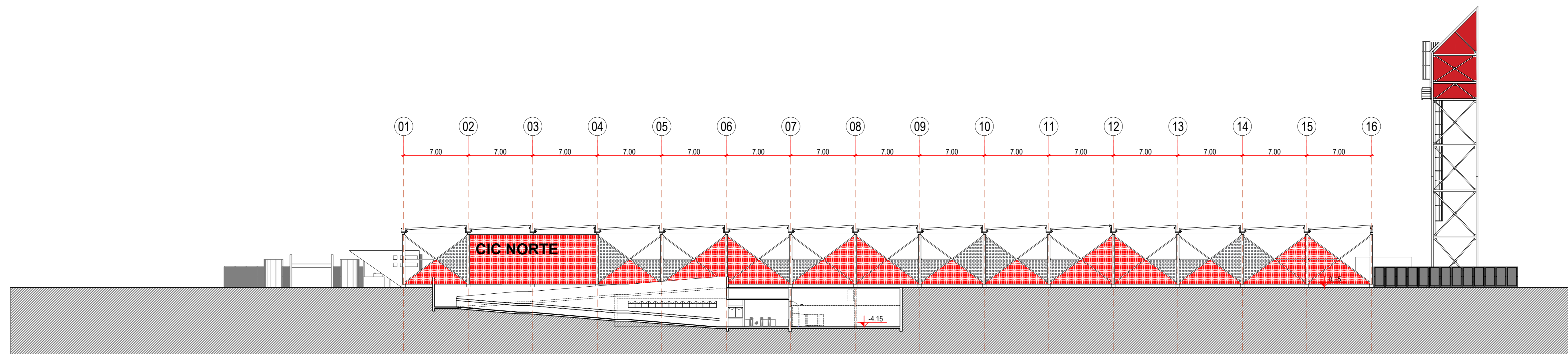

CORTE BB
ESCALA 1:250

PROGRAMA MOBILIDADE SUSTENTÁVEL DE CURITIBA
NEW DEVELOPMENT BANK - NDB
MINISTÉRIO DA ECONOMIA

PROJETO AUMENTO DA CAPACIDADE E VELOCIDADE
DO BRT DO EIXO LESTE-OESTE
ESTUDO PRELIMINAR

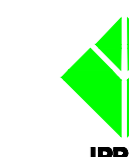

MUNICÍPIO DE CURITIBA
INSTITUTO DE PESQUISA E PLANEJAMENTO URBANO DE CURITIBA

NOME DO PROJETO
TERMINAL CIC NORTE - ESTUDO PRELIMINAR

REFERÊNCIA
CORTE AA
CORTE BB

PRANCHA Nº
A05

EMPRESA RESPONSÁVEL
RESPONSÁVEL TÉCNICO
FABIANO LOSSO
ARQUITETO E URBANISTA
CAU A24663-8

DATA: AGOSTO 2021 ESCALA: 1:250 DESENHO: FL

DIREITOS AUTORAIS RESERVADOS QUALQUER MODIFICAÇÃO DEVERÁ TER AUTORIZAÇÃO DO IPPUC

| PREFEITO MUNICIPAL | Nº | DISCRIMINAÇÃO DAS REVISÕES | DATA |
|--------------------------------|----|----------------------------|------------|
| Rafael V. Greca de Macedo | 01 | AJUSTES GERAIS | 31/08/2021 |
| PRESIDENTE DO IPPUC | 02 | | |
| Luiz Fernando de Souza Jamur | 03 | | |
| DIRETORIA DE PLANEJAMENTO | 04 | | |
| Alberto Maia da Rocha Paranhos | 05 | | |
| COORDENAÇÃO DE TRANSPORTE | 06 | | |
| Olga Mara Prestes | 07 | | |