

ELEVAÇÃO OESTE  
ESCALA 1:250

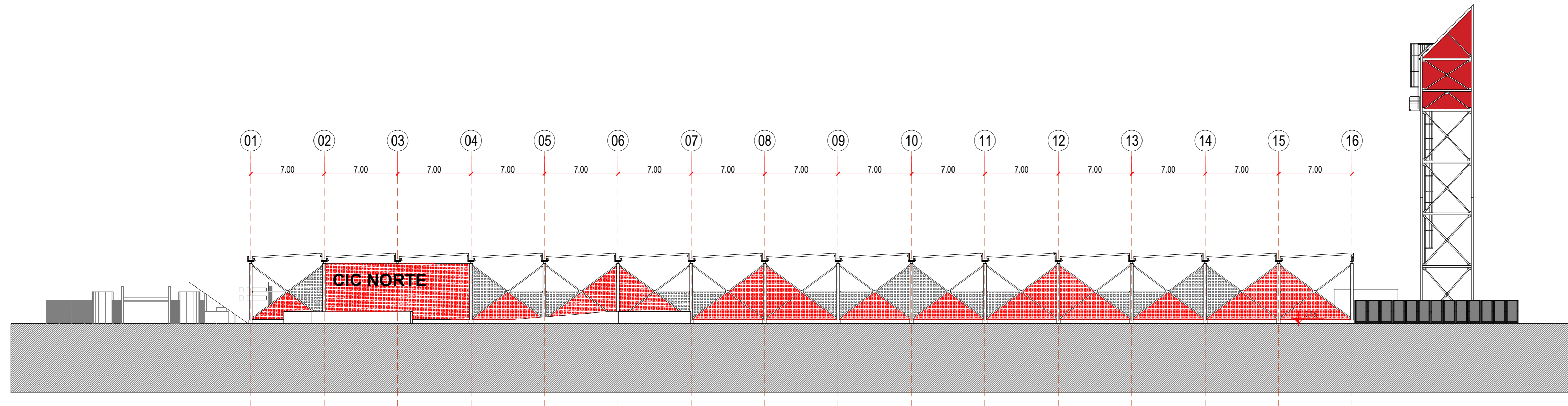

ELEVAÇÃO LESTE  
ESCALA 1:250

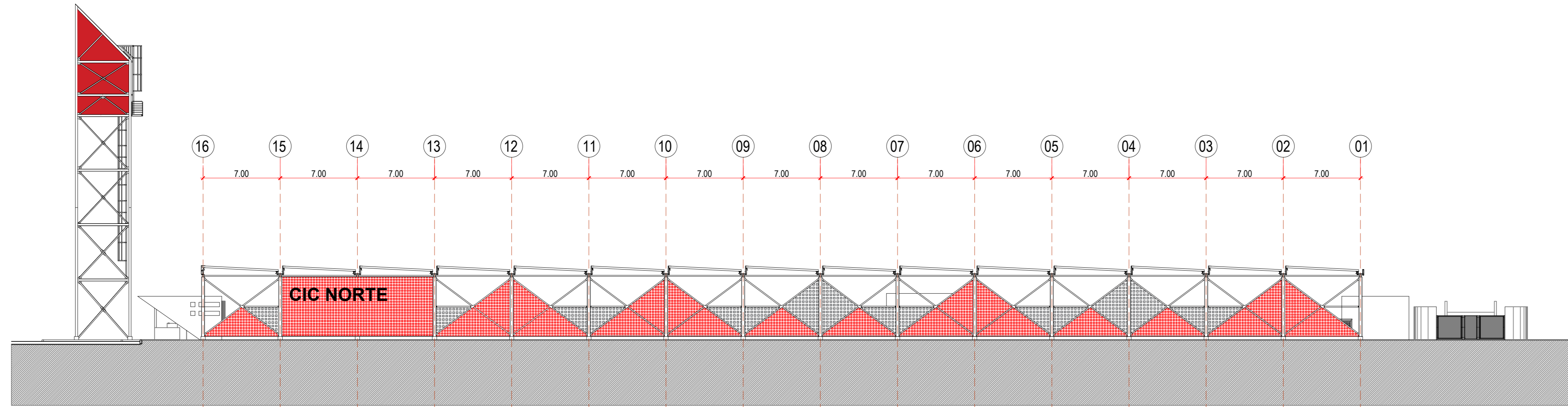

PROGRAMA MOBILIDADE SUSTENTÁVEL DE CURITIBA  
NEW DEVELOPMENT BANK - NDB  
MINISTÉRIO DA ECONOMIA

PROJETO AUMENTO DA CAPACIDADE E VELOCIDADE  
DO BRT DO EIXO LESTE-OESTE  
**ESTUDO PRELIMINAR**



MUNICÍPIO DE CURITIBA  
INSTITUTO DE PESQUISA E PLANEJAMENTO URBANO DE CURITIBA

NOME DO PROJETO  
TERMINAL CIC NORTE - ESTUDO PRELIMINAR

REFERÊNCIA  
ELEVAÇÕES

PRANCHA Nº  
**A07**

EMPRESA RESPONSÁVEL  
RESPONSÁVEL TÉCNICO  
FABIANO LOSSO  
ARQUITETO E URBANISTA  
CAU A24663-8

DATA: AGOSTO 2021 ESCALA: 1:250 DESENHO: FL  
DIREITOS AUTORAIS RESERVADOS QUALQUER MODIFICAÇÃO DEVERÁ TER AUTORIZAÇÃO DO IPPUC

PREFEITO MUNICIPAL	Nº	DISCRIMINAÇÃO DAS REVISÕES	DATA
Rafael V. Greca de Macedo	01	AJUSTES GERAIS	31/08/2021
PRESIDENTE DO IPPUC	02		
Luiz Fernando de Souza Jamur	03		
DIRETORIA DE PLANEJAMENTO	04		
Alberto Maia da Rocha Paranhos	05		
COORDENAÇÃO DE TRANSPORTE	06		
Olga Mara Prestes	07		