

CORTE BB

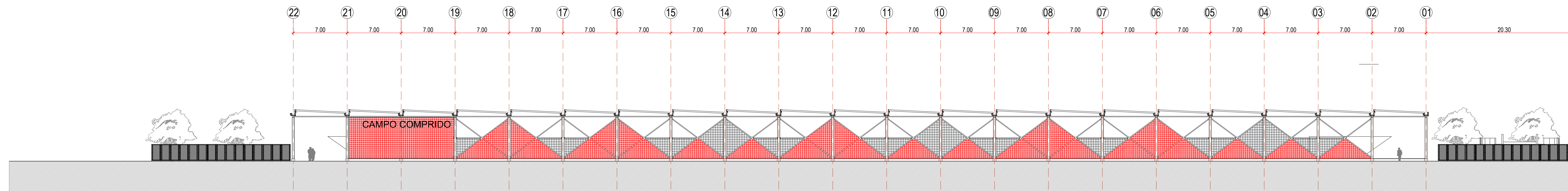

ELEVAÇÃO NORTE

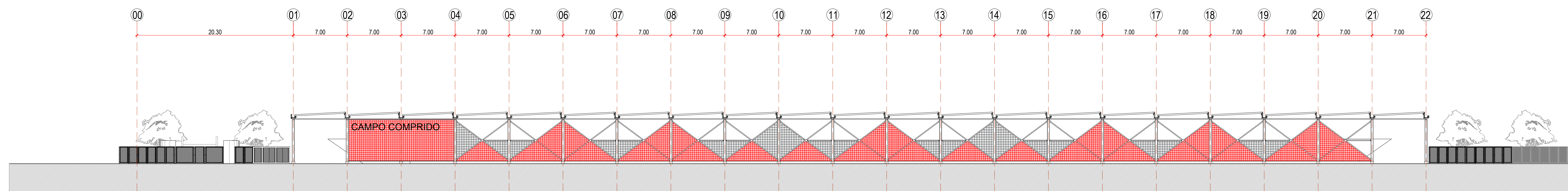

ELEVAÇÃO SUL

| PREFEITO MUNICIPAL             | Nº | DISCRIMINAÇÃO DAS REVISÕES | DATA |
|--------------------------------|----|----------------------------|------|
| Rafael V. Greca de Macedo      | 01 |                            |      |
| PRESIDENTE DO IPPUC            | 02 |                            |      |
| Luz Fernando de Souza Jamur    | 03 |                            |      |
| DIRETORA DE PLANEJAMENTO       | 04 |                            |      |
| Alberto Maia da Rocha Paranhos | 05 |                            |      |
| COORDENAÇÃO DE TRANSPORTE      | 06 |                            |      |
| Olga Mara Prestes              | 07 |                            |      |

PROGRAMA MOBILIDADE SUSTENTÁVEL DE CURITIBA  
 NEW DEVELOPMENT BANK - NDB  
 MINISTÉRIO DA ECONOMIA

PROJETO AUMENTO DA CAPACIDADE E VELOCIDADE  
 DO BRT DO EIXO LESTE-OESTE  
**ESTUDO PRELIMINAR**



MUNICÍPIO DE CURITIBA  
 INSTITUTO DE PESQUISA E PLANEJAMENTO URBANO DE CURITIBA

TERMINAL CAMPO COMPRIDO - ESTUDO PRELIMINAR

CORTE BB  
 ELEVAÇÃO NORTE  
 ELEVAÇÃO SUL

**A06**

EMPRESA RESPONSÁVEL: FABIANO LOSSO  
 ARQUITETO E URBANISTA  
 CAU A24693-4

RESPONSÁVEL TÉCNICO: FL

DATA: SETEMBRO 2021 ESCALA: 1:250

DIREITOS AUTORAIS RESERVADOS QUALQUER MODIFICAÇÃO DEVERÁ TER AUTORIZAÇÃO DO IPPUC